tuvėlio formos griovelis, užpildytas pilka žeme, smėliu ir žvyru. Tai galėjo būti neaiškios paskirties sunykusio medinio rąstelio pėdsakai.

THE FIELD EVALUATION AT AGUONŲ ST. 17

7 test pits were excavated during an evaluation conducted in Vilnius at Aguonų St. 17. In all an area of 22.45 m^2 was excavated. A 2–3.7 m thick cultural layer was recorded during the evaluation. Jumbled cultural layer horizons that date to the 20th century were recorded at a depth of 1–1.45 m. Iron shoe heel plates, wrought nails, household pottery sherds, and fragments of flat stove tiles were discovered in deeper layers. The finds date to the 16th–19th centuries. Fragments of stone pavement and a building dating to the late 19th – first half of the 20th century were also found.

ŽVALGOMIEJI TYRINĖJIMAI BOKŠTO G. 21A

Robertas ŽUKOVSKIS

2006 m. Bokšto g. 21A vykdyti žvalgomieji archeologiniai tyrinėjimai, kurių metu iškasti penki 2x2 m dydžio šurfai (iš viso ištirtas 20 m^2 plotas).

Remiantis istoriniais duomenimis, tirtame sklype XVIII a. pradėti statyti mūriniai pastatai. Klasicizmo laikotarpiu galutinai susiformavo sklypo užstatymas, aptvertas mūrine tvora. Tačiau tyrinėjimų metu neaptikta jokių užstatymo pėdsakų. Fiksuotas 1,5–3,3 m storio kultūrinis sluoksnis. Apatinis jo horizontas datuojamas XVII a.

Šurfas 1 kastas sklypo ŠV dalyje. Nukasus iki 10 cm storio velėnos sluoksnį, fiksuotas 20 cm storio pilkos žemės sluoksnis (H_{abs} 110,30–109,94 m). 15–20 m gylyje nuo žemės paviršiaus atidengtas tamsiai pilkos žemės sluoksnis su molio linzėmis, kalkėmis ir smulkiomis griuvenomis. Jis tęsėsi iki pat įžemio (H_{abs} 107,55–106,94 m), tačiau kai kuriose vietose buvęs perkastas. Visame maišytos struktūros sluoksnyje radinių aptikta mažai (geležinis raktas, XVII–XX a. buitinės keramikos fragmentai). Šurfo Š dalyje įžemis pasiektas 3,3 m gylyje nuo dabartinio žemės paviršiaus (H_{abs} 106,90 m), P dalyje – 2,81 m gylyje (H_{abs} 107,54 m).

Šurfas 2 kastas centrinėje sklypo dalyje. Šurfo žemės paviršius žemėja P–Š kryptimi (H_{abs} 111,50–111,37 m). Nukasus ploną velėnos sluoksnį, fiksuotas 1,25 m storio tamsiai pilkos žemės su šaknimis sluoksnis (H_{abs} 111,50–110,25 m). 44–63 cm gylyje nuo dabartinio žemės paviršiaus (H_{abs} 111,06–110,74 m) palei V ir Š sienelę išryškėjo 10 cm storio smėlio ir pilkos žemės tarpsluoksnis, žemėjantis P–Š kryptimi. Tamsiai pilkos žemės sluoksnyje aptikta XVII–XX a. buitinės keramikos šukių. Įžemis pasiektas 1,55 m gylyje nuo žemės paviršiaus (H_{abs} 110,00–109,95 m).

Šurfas 3 kastas sklypo R dalyje. Žemės paviršius jo P dalyje fiksuotas ties H_{abs} 111,30 m, Š – ties H_{abs} 111,09 m. Iš pradžių kastas 1,25 m storio tamsiai pilkos žemės su smulkiomis griuvenomis ir retomis šaknimis sluoksnis, kuriame aptiktos trys geležinės batų pasagėlės, buitinės keramikos ir plokštinių koklių fragmentų. Radiniai datuojami XVII–XX a. Giliau kas-

tas 55–80 cm storio pilkos žemės sluoksnis (H_{abs} 109,84–109,06 m), jame aptikta XVII a. buitinės keramikos fragmentų, importuotos iš Artimųjų Rytų lėkštės fragmentai (1 pav.), porcelianinės pypkės kandiklio dalis. Įžemis šurfo P dalyje pasiektas 1,75 m gylyje nuo žemės paviršiaus (H_{abs} 109,50 m), Š dalyje – 2 m gylyje (H_{abs} 109,06 m).

Šurfas 4 kastas sklypo PR dalyje. Žemės paviršius šurfo P dalyje fiksuotas ties H_{abs} 112,06 m, Š dalyje – H_{abs} 111,78 m. Iš pradžių kastas 0,9–1 m storio tamsiai pilkos žemės sluoksnis su smulkiomis griuvenomis ir šaknimis (H_{abs} 112,06–110,81 m). Sluoksnyje aptikta buitinės keramikos ir plokštinių koklių fragmentų, datuojamų XVII–XVIII a. Giliau fiksuotas stambių griuvenų sluoksnis su kalkėmis. Šurfo P dalyje jis pasiektas H_{abs} 111,15 m, Š dalyje – H_{abs} 110,81 m gylyje. Po griuvenų sluoksniu kastas nevienodo storio juodos žemės sluoksnis, maišytas su retomis smulkiomis griuvenomis ir retais degėsiais. P dalyje iškasus iki 2 m gylio (H_{abs} 110,10 m), sluoksnio apačia nepasiekta. Archeologinių radinių šiame sluoksnyje neaptikta. Gruntiniam vandeniui paplovus nestabilų griuvenų sluoksnį, šurfo P sienelė nuslinko, todėl nutarta šurfo P dalyje daugiau nebekasti. Įžemis dėl nestabilaus grunto nepasiektas.

Šurfas 5 kastas sklypo PV dalyje. Šurfo žemės paviršius P dalyje fiksuotas ties H_{abs} 112,80 m, Š dalyje – 112,20 m. Paviršiuje kastas 1,25–1,35 m storio tamsiai pilkos žemės su šaknimis, kaulais, smulkiomis griuvenomis bei degėsiais sluoksnis, žemėjantis P (H_{abs} 112,8–111,56 m) ir Š (H_{abs} 112,20–110,85 m) kryptimi. Sluoksnyje aptikta XVII–XIX a. radinių (gyvulių kaulų nuopjovų, šlifuoto akmeninio

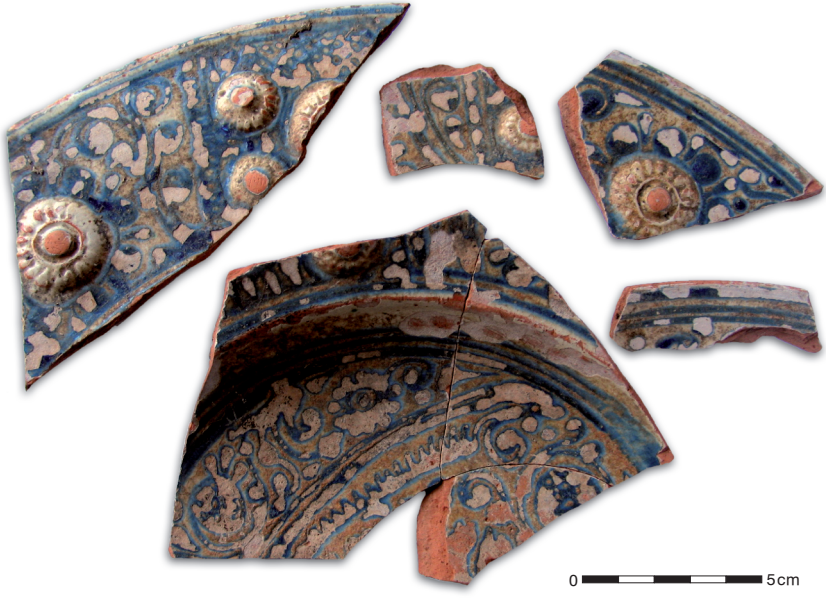

1 pav. Iš Artimųjų Rytų importuotos XVII a. lėkštės fragmentai. *R. Butrimaitės nuotr.*

Fig. 1. Sherds of 17th century plates imported from the Near East.

dirbinio dalis, buitinės keramikos ir plokštinių koklių fragmentų. Po tamsiai pilkos žemės sluoksniu fiksuotas maišytas smėlio ir pilkos žemės sluoksnis (H_{abs} 111,56–110,55 m). Tikėtina, kad šis 25–50 cm storio sluoksnis yra supustytas nuo viršutinės terasos. Giliau kastas 40–55 cm storio juodos žemės su degėsiais sluoksnis (H_{abs} 111,06–110,10 m), kuriame aptikta pavienių smulkių buitinės keramikos ir plokštinių koklių fragmentų. Pagal radinius sluoksnis datuojamas XVII a. Įžemis P dalyje pasiektas 2,3 m gylyje nuo dabartinio žemės paviršiaus (H_{abs} 110,50 m), Š dalyje – 2,08 m gylyje (H_{abs} 110,12 m).

THE FIELD EVALUATION AT BOKŠTO ST. 21A

In 2006 an evaluation was conducted at Bokšto St. 21A, during which 5 test pits were excavated (an excavated area of 20 m^2). During the evaluation a 1.5–3.3 m thick cultural layer was recorded. 17th–20th century finds (an iron key, household ceramics (Fig. 1), flat stove tile fragments, and part of a pipe) were discovered. The bottom horizons of the cultural layer date to the 17th century. No traces of structures were found during the evaluation.

ŽVALGYMAI L. STUOKOS-GUCEVIČIAUS G. / UNIVERSITETO G.

Robertas ŽUKOVSKIS

2006 m. vykdyti archeologiniai žvalgymai Vilniuje, L. Stuokos-Gucevičiaus g. / Universiteto g. Žvalgymai vykdyti renovuojant šiluminę trasą ir tiesiant naują jos atšaką (Universiteto g.).

Atkarpoje A darbai pradėti L. Stuokos-Gucevičiaus g. R dalyje. Atkarpos ilgis – 85 m. Atkastas ir dalinai demontuotas betoninis šiluminės trasos kolektorius. Kastos 1,5–2 m pločio, 1,3 m gylio tranšėjos. Nesuardytas kultūrinis sluoksnis nepasiektas – žvalgymų metu fiksuotas pilkos maišytos žemės sluoksnis su gausiomis griuvenomis, skalda, XX a. buitinėmis ir statybinėmis šiukšlėmis.

Atkarpos R dalyje, ties sankirta su Šventaragio g., 1 m gylyje nuo gatvės paviršiaus atkastas apie 2x2,5 m dydžio akmenų grindinio fragmentas. Atkarpos R dalies Š sienelėje po stiprios liūties atsidengė du mūro fragmentai, orientuoti Š–P kryptimi. V mūro fragmento paviršius fiksuotas 60 cm gylyje nuo gatvės paviršiaus. Atkastas 80 cm pločio fragmentas, mūrytas iš gelsvos spalvos 21x11,5x5, ?x13x6,5 cm dydžio plytų, rištų kalkių skiediniu. R mūro fragmento paviršius fiksuotas 80 cm gylyje nuo gatvės paviršiaus. Atkastas 1,58 m pločio fragmentas, mūrytas iš rausvų 31x?x8, 29x?x7 cm dydžio plytų, rištų kalkių skiediniu.

Link pastato Universiteto g. 14/2 žvalgyta 7 m ilgio, 1,5 m pločio ir iki 1,1 m gylio atkarpos A atšaka, orientuota ŠV–PR kryptimi. Nesuardytas kultūrinis sluoksnis nepasiektas – žvalgymų metu fiksuotas pilkos maišytos žemės sluoksnis su gausiomis griuvenomis, skalda, XX a. buitinėmis ir statybinėmis šiukšlėmis bei pavieniais XVII–XX a. buitinės keramikos ir koklių fragmentais.

Atkarpa B kasta PR kryptimi link Universiteto g. Atkarpos ilgis – apie 10 m, plo-