discovered during their excavation include four flint flakes with signs of use, nine sherds of Late Iron Age hand built and partly thrown pottery (Figs. 9, 10), and several potsherds dated to the 18th–19th centuries and the first half of the 20th century.

The results and artefacts from the 2016–2017 excavations support the author's hypothesis that a possible site of *Poys* castle exists in the investigation area.

Dovilas Petrulis

Elniakampio piliakalnio papėdės gyvenvietė

Neries regioniniame parke (Vilniaus r., Sudervės sen.), Elniakampio kaime yra Elniakampio piliakalnis, vadinamas Velniakampio ar Geležių vardais. Piliakalnis įrengtas atskiroje kalvoje, juosiamoje Elnos upelio slėnio. Aikštelė beveik keturkampė, pailga Š–P kryptimis, 65x54 m dydžio. ŠR šlaite, 4 m žemiau aikštelės krašto iškastas 4 m pločio, 40 cm gylio griovys, už kurio supiltas 24 m ilgio, 1 m aukščio nuo griovio, 8 m pločio pylimas 1 m aukščio išoriniu šlaitu. PV šlaite, 2 m žemiau aikštelės yra 8 m pločio į V per 1,5 m nuolaidėjančios terasos žymės. Šlaitai statūs, 20–24 m aukščio, viršutinėje 6 m aukščio dalyje dar labiau statėjantys. Piliakalnis apardytas arimų, apaugęs apie 1969 m. sodintomis pušimis. Piliakalnis datuojamas I tūkst. pr. Kr. pabaiga – I tūkst. pradžia. 1970 ir 1971 m. jį lankė ir žvalgė LII, 1979 ir 1987 m. – MMT archeologai. Šių žvalgymų metu konstatuota, kad aikštelėje ir šlaitų viršuje pastebimas intensyvus kultūrinis sluoksnis. Aptikta lipdytos keramikos brūkšniuotu ir grublėtu paviršiumi.

Žvalgomieji tyrimai 2017 m. liepos mėnesį vykdyti Elniakampio, Velniakampio piliakalnio

1 pav. Elniakampio piliakalnio tyrimų aplinkos situacijos planas: 1 – tirti šurfai; 2 – archeologinių žvalgymų vietos; 3 – Elniakampio piliakalnio teritorija pagal NKVR. D. Petrulio brėž.

Fig. 1. Situation plan of the investigation in the vicinity of Elniakampis Hillfort: 1 – excavated test pits; 2 – surveyed sites; 3 – the territory of Elniakampis Hillfort according to the NKVR.

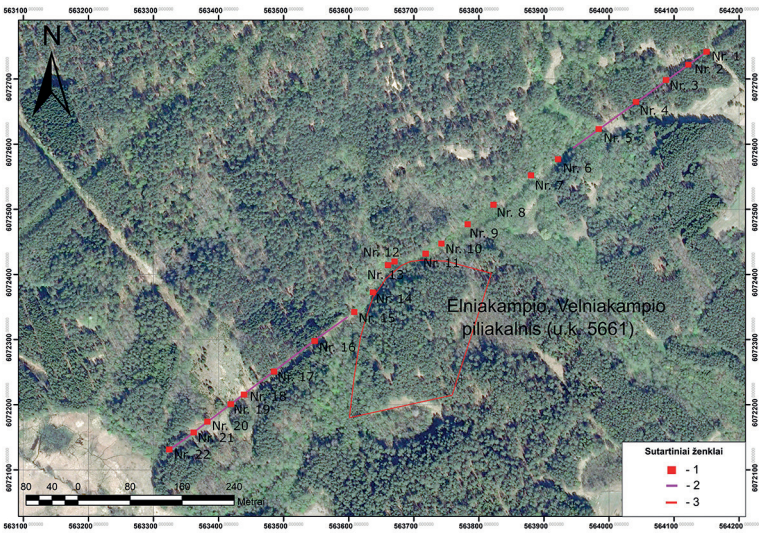



2 pav. Lipdyta keramika grublėtu paviršiumi. D. Petrulio brėž.

Fig. 2. Hand built pottery with rough surfaces.

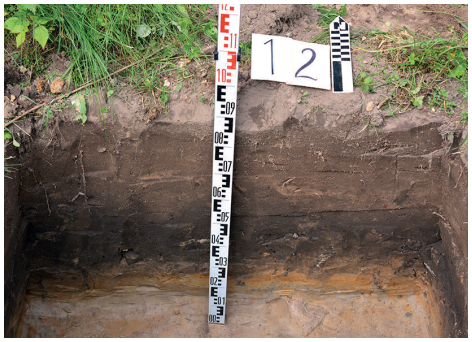

3 pav. Šurfo 12 Š sienelės pjūvis su kultūriniu sluoksniu. D. Petrulio nuotr.

Fig. 3. The section of the N wall of test pit 12 showing the cultural layer.

(UK 5661) vizualinės apsaugos pozonio teritorijoje, kur numatoma tiesti elektros liniją. Ištirti 23 1x1 m dydžio šurfai, bendrai žvalgytas 625 m ilgio ruožas, iš viso – 312 m^2 plotas. Tirta atkarpa ėjo miško proskyna krūmais ir žole apaugusioje vietovėje. Dalis trasos pateko į žemapelkę. Šurfas 23 ištirtas į PV pusę už Elnos žemapelkės. Šurfai vidutiniškai kasti kas 50 m (1 pav.). 10–40 m kryptimi į V pusę nuo piliakalnio V šlaito, greta Elnos upelio fiksuota papėdės gyvenvietės vieta. Šurfuose 12, 13, 14 nustatytas neintensyvus piliakalnio papėdės gyvenvietės tamsiai pilko dirvožemio kultūrinis sluoksnis. Šurfai 12 ir 13 kasti Elnos dešiniajame krante, šurfas 14 – kairiajame, šalia piliakalnio V šlaito. Šurfuose su kultūriniu sluoksniu rastos 2 keramikos šukės (2 pav.). Šukių išorė dengta grublėta molio mase, paviršius sutrūkinėjęs, nelygus. Molio masė su stambaus grūsto granito priemaišomis. Tokia keramika būdinga viduriniam geležies amžiui. Nuo 30 iki 90 cm storio kultūrinis sluoksnis šurfuose atidengtas po pilko ir gelsvo smėlio sluoksniais (3 pav.). Remiantis radinių tipologija, kultūrinis sluoksnis datuotas I tūkst. viduriu – I tūkst. II puse. Tirtose vietose, toliau nuo piliakalnio į PV pusę gyvenvietės kultūrinis sluoksnis neužfiksuotas. Šurfuose 1–11, 15–23 archeologiškai vertingas kultūrinis sluoksnis nenustatytas. Juose fiksuotas miškožemis, nejudintas, natūralus smėlingas įžemis bei perkasti sluoksniai. Šurfuose įžemis pasiektas nuo 15 cm iki 1,6 m gylio. Bendrai žvalgomųjų archeologinių tyrimų metu rastos 4 keramikos šukės, 1 geležies gabaliukas.

The Settlement Adjacent to Elniakampis Hillfort

23 1x1 m test pits were excavated and a 625 m long strip (312 m^2) was surveyed in the vicinity of Elniakampis in 2017 (Fig. 1). The test pits were excavated every 50 m on average. The site of an adjacent settlement was recorded beside the Elna stream, 10–40 m to the W of the hillfort's W slope. A poor dark grey sand cultural layer from the adjacent settlement was identified in test pits 12, 13, and 14 (Fig. 3). Based on the typology of the finds, the cultural layer dates to the mid–second half of the 1st millennium. Four potsherds (Fig. 2) and one piece of iron were discovered during the investigation and date to the mid-1st millennium and 18th century.