Patalpoje B iki 90 cm gylio nuo buvusio grindų paviršiaus kastas maišytas pilkos žemės ir smėlio sluoksnis. Jame aptikta XVII–XIX a. radinių: buitinės keramikos, plokštinių koklių fragmentų. Prie V sienos pamato fiksuotas iki 50 cm storio perkasimas – juoda žemė su degėsiais. Įžemis pasiektas 1,2–1,25 m gylyje, kur fiksuoti ūkinių duobių 2 ir 3 kontūrai.

Duobė 2 fiksuota patalpos B Š dalyje. Ji 1,15x1 m dydžio, 35 cm gylio. Duobės užpilde rasta daug XVII a. plokštinių koklių fragmentų ir nedidelis kiekis buitinės keramikos šukių.

Duobė 3 fiksuota patalpos B Š dalyje. Ji 1,4x1,1 m dydžio, 36 cm gylio. Duobės užpilde kasta ruda žemė, kurioje rasta daug XVII a. plokštinių ir dubeninių koklių fragmentų, peilio (?) kriaunų fragmentas.

Detaliųjų tyrimų metu fiksuotas 1,3 m storio supiltinis XX a. kultūrinis sluoksnis, po kuriuo įžemyje fiksuotos 4 ūkinių duobių ir 3 objektų kontūrai. Duobės įgilintos iki 1,65–2,86 m gylio nuo buvusio grindų paviršiaus.

Aušros Vartų St. 21

In 2020, an excavation (38.5 m^2) was conducted in the basement of the building at Aušros Vartų St. 21 (Fig. 1). The excavation to a depth of 26–56 cm from the surface of the former floor in the central part of the room revealed a N–S oriented arched foundation, which divided the basement room into two parts: E room A and W room B. The investigation recorded a 1.3 m thick, 20th-century fill cultural layer and, in the sterile soil under it, the contours of 4 storage pits and 3 objects. The pits went down to a depth of 1.65–2.86 m from the former floor's surface. A game die made of antler was discovered in pit 1 (Fig. 2).

Vitalija Veževičienė,
Martyna Remenčiūtė

Polocko gatvė 26

2020 m. atlikti žvalgymai bei detalieji tyrimai Vilniuje, Polocko g. 26, lietaus nuotekų kanalizacijos įrengimo vietoje (1 pav.). Šio straipsnio autorė 2019 m. sklype Polocko g. 26 atliko detaliuosius bei žvalgomuosius tyrimus ir žvalgymus. Detaliai ištirtas 136 m^2 plotas, žvalgomųjų tyrimų ir žvalgymų plotas sudarė 1546 m^2. Tyrimų metu nustatyta, jog sklypo gilumoje buvusi kalva, jos P šlaito dalis nukasta XVII a., čia buvo gaminama statybinė keramika. Teritorijos užstatymą iš P pusės ribojo kelias į Polocką, todėl vienintelis likęs būdas urbanizuoti teritoriją – statinti kalvos šlaitą. 1901 m. sklypo gilumoje statyta aludė, prieš statybą nukasus 2–4 m storio kalno šlaito dalį. Detaliai ištirto XVII a. vidurio – XXI a. pradžios kultūrinio sluoksnio storis 1,25–3 m, XIX a. šulinio (?) duobėje – daugiau nei 5 m. Archeologiškai

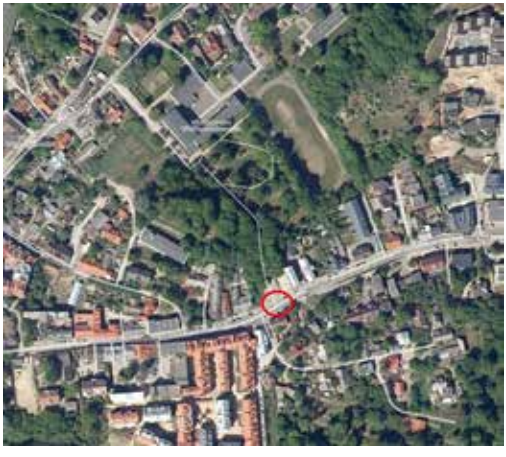

1 pav. Tyrimų Polocko g. 26 vieta. G. Rackevičiaus brėž.
Fig. 1. The investigation site at Polocko St. 26.



2 pav. Buitinės keramikos fragmentai. G. Rackevičiaus nuotr.

Fig. 2. Sherds of household pottery.

vertingi XVII a. vidurio – XVIII a. I pusės sluoksniai išliko tik sklypo PV dalyje, 39,5 m^2 plote. Didžiojoje sklypo dalyje vertingas sluoksnis nesusiformavo, o XIX–XXI a. kultūrinio sluoksnio storis – 0,4–1,2 m (*ATL 2019 metais*, 2020, p. 365–370).

2020 m. žvalgytas bendras 52,99 m^2 plotas. Po Polocko gatvės asfalto danga ties gatvės viduriu vertingas kultūrinis sluoksnis sunaikintas tiesiant nuotekų kanalizaciją (XX a. II pusėje). Jos betoninio vamzdžio viršus pasiektas 4,8 m gylyje (šurfas 1). Skersai Polocko gatvės nutiesta šiluminė trasa, kurios tranšėjos kasimo metu sunaikintas vertingas kultūrinis sluoksnis. Betoninio kolektoriaus viršus pasiektas 1,8 m gylyje tranšėjoje 1. Ties Polocko gatvės Š ir P kelkraščiais iki 1,5 m gylio kultūrinis sluoksnis sunaikintas kasant dujotiekio ir magistralinio vandentiekio tranšėjas XX a. II pusėje (tranšėjos 1, 2). Jų metalinių vamzdžių viršus pasiektas 1,5 ir 2,2 m gylyje (tranšėja 1).

Detaliųjų tyrimų metu prie Polocko gatvės namo 26 P sienos ištirtas 59,4 m^2 plotas. Čia fragmentiškai išlikę XX ir XIX a. akmenimis grįsti paviršiai (šurfas 2). Šalia statomo Polocko g. 26 namo sienos virš geltono smėlio įžemio susiformavęs 10–20 cm storio suplautinio pobūdžio šviesiai pilkos žemės sluoksnis be archeologinių radinių (tranšėja 4, šurfas 2), virš jo – 10–20 cm storio rausvo molio sluoksnis su gelsvos molio masės plytų smulkiomis nuolaužomis sluoksnis. Ties namo PV kampu virš ankstyviausio šviesiai pilkos žemės sluoksnio susiformavęs 20–40 cm storio juodo grunto sluoksnis, kuriame rasti du XIV a. pabaigos – XV a. pradžios puodų kaklelių fragmentai bei smulkios puodų šukės (šurfas 2) (2 pav.). Viršutiniai sluoksniai sunaikinti XIX a. niveliuojant kalvos šlaitą, XXI a. pradžioje tiesiant elektros kabelį.

Polocko st. 26

In 2020, surveys (52,99 m^2) and excavations (59,4 m^2) were conducted at Polocko St. 26 in Vilnius (Fig. 1). Under Polocko St. valuable cultural layers were destroyed during the construction of the sewage and water supply systems in 20th century. Near Polocko St. 26 building southwest corner fragments of 20th and 19th stone paving was discovered. Cultural layer's upper horizons to depth of 1–1,2 m were mixed during 20th century earthwork. The deeper horizons contained fragments of household pottery, two of discovered fragments date to 14th–15th centuries (Fig. 2).

Vitalija Veževičienė, Pavel Vutkin

Tyrimai Vingrių gatvėje

2020 m. prieš Vingrių gatvės rekonstrukciją atlikti žvalgomieji tyrimai bei žvalgymai klojant kabelį. Vingrių šaltinių aplinkoje archeologinius tyrimus 2006 m. vykdė S. Sarcevičius (*ATL 2006 metais,* 2007, p. 438–441). Teritorijoje tarp Vingrių ir Pylimo gatvių fiksuotas 1,6–3,5 m storio XVII–XX a. kultūrinis sluoksnis, iki 1,5–2,4 m suformuotas XIX–XX a. Aptikta XVIII a. pabaigos – XIX a. pradžios užstatymo liekanų. Prie betoninio vandens rezervuaro tirti tik piltiniai sluoksniai, įžemis nepasiektas. Į V nuo jo fiksuoti tik XX a. sluoksniai. 2007 m. šioje terito-