dinys ir akmeniniai pamatai. Rasta XVII–XIX a. radinių – akmens masės ir molinių puodų šukių, glazūruotų ir dekoruotų lėkščių (3 pav.), dubenų fragmentų, stiklinių butelių duženų, koklių su juoda, balta ir žalia glazūra (4 pav.), kaolininių pypkučių kotelių ir galvučių. Radiniai perduoti MLIM.

### Sukilėlių Street

In 2021, an excavation and field survey were conducted on Sukilėlių Street in Klaipeda (Fig. 1). 19 trenches totalling 193.4 $m^2$ were excavated to a planned depth of 0.7–1.3 m at the site of new rainwater sewers. Roughly 3254 $m^2$ were surveyed on Sukilėlių Street, where layers down to a depth of 0.5–1.1 m were removed during the street's reconstruction. The investigation of Sukilėlių Street revealed second half of the 19$^{th}$ – mid-20$^{th}$-century structures: a wooden well, the remains of a WWII bunker, a lime pit, stone paving, and stone foundations as well as 0.50–1.3 m thick, late 17$^{th}$–20$^{th}$-century cultural layers containing 17$^{th}$–20$^{th}$-century finds: sherds of 17$^{th}$–19$^{th}$-century stoneware and earthenware pots, decorated, glazed plates (Fig. 3), and bowls; glass bottle shards; fragments of black, white, and green glazed stove tiles (Fig. 4); and kaolin pipe stems and bowls.

Viktorija Ziabreva

## Žvalgomieji tyrimai Klaipėdoje

2021 m. atlikti žvalgomieji tyrimai ir žvalgymai planuojamų pusiau požeminių bei požeminių atliekų konteinerių aikštelių įrengimo vietose: S. Daukanto g. 43, Galinio Pylimo g. 5, Grįžgatvio g. 3, Jaunystės g. 10, Jurginų g. 9, Kalvos g. 4, Karklų g. 17, Kooperacijos g. 9A, Liepų g. 11, Pušyno g. 33A, Rumpiškės g. 5, 7, 22, 22A ir 26A, Sausio 15-osios g. 4, 6, 24, Sportininkų g. 5, 9, 19, Šaulių g. 4, Švyturio g. 12, Švyturio ir Malūninkų gatvių sankryžoje, Taikos prospekto 3, 29, Tilžės g. 29, Vytauto g. 25. Suprojektuotų konteinerių aikštelių vietose ištirtas 21 2x1 m dydžio ir 5 1x1 m dydžio šurfai (bendras 47 $m^2$ plotas) (1 pav.). Žvalgyta 4 būsimų konteinerių aikštelėse: S. Dariaus ir S. Girėno g. 19, Laivų skersgatvyje 4, Puodžių g. 24, ir Šaulių g. 14 (bendras apie 112 $m^2$ plotas).

Daugelyje tirtų vietų fiksuoti natūralios kilmės bei vėlyvi, XIX–XXI a. datuojami sluoksniai su to laikotarpio radiniais: **Jaunystės g. 10** (šurfe 26 kultūrinis sluoksnis 60 cm storio, įžemis – raudonas molis); **Jurginų g. 9** (šurfe 18 kultūrinis sluoksnis 1–1,05 m storio, įžemis – balsvas smėlis); **Kalvos g. 4** (šurfe 11 kultūrinis sluoksnis 0,8–1,5 m storio, po juo sekė 10–85 cm storio balto supustyto smėlio sluoksnis, įžemis – tamsiai geltonas, rudas smėlis, pasiektas 1,6 m gylyje); **Karklų g. 17** (šurfe 7 kultūrinis sluoksnis 1,5–1,7 m storio, po juo sekė 20–30 cm balto supustyto smėlio sluoksnis, įžemis – tamsiai geltonas, rudas smėlis – pasiektas $H_{abs}$ 22,10 m gylyje); **Kooperacijos g. 9A** (šurfe 22 kultūrinis sluoksnis 2,2 m storio, įžemis – pilkas žvyringas smėlis); **Pušyno g. 33A** (šurfe 4 kultūrinis sluoksnis 60–65 cm storio, toliau iki 2 m gylio sekė balto supustyto smėlio sluoksnis, įžemis nepasiektas); **Rumpiškės g. 22 ir 22A** (šurfe 19 kultūrinis sluoksnis 1,8 m storio, įžemis – pilkas molis), 26A (šurfe 16 kultūrinis sluoksnis 70–90 cm storio, įžemis – rusvas molis); **Sausio 15-osios g. 4 ir 6** (šurfe 23 kultūrinis sluoksnis 1,35 m storio, įžemis – gelsvas molis), **24** (šurfe 15 kultūrinis sluoksnis 45–70 cm storio, įžemis – rusvas molis); **Sportininkų g. 19** (šurfe 3 kultūrinis sluoksnis 60–75 cm storio, įžemis – tamsiai geltonas – rudas smėlis); **Taikos prospekto 29** (šurfe 14 kultūrinis sluoksnis 1,25 m storio, įžemis – tamsiai geltonas molingas smėlis).

Archeologinę vertę turinčių radinių (datuojamų XVIII a.) vėlyvuose grunto sluoksniuose aptikta šurfuose, tirtuose S. Daukanto g. 43 (šurfe 8), Galinio Pylimo g. 5 (šurfe 12), Grįžgatvio g. 3 (šurfe 24), Sportininkų g. 5 (šurfe 1), 9 (šurfe 2), Šaulių g. 4 (šurfe 9), Švyturio g. 12 (šurfe 5), Taikos prospekto 3 (šurfe 13), Tilžės g. 29 (šurfe 14). **S. Daukanto g. 43** (šurfas 8) apie 90–2,1 m gylyje fiksuoti permaišyti sluoksniai su XVIII–XIX a. buitine keramika ir stiklinio butelio dugno šuke. Įžemis – pilkas drėgnas smėlis – pasiektas 2,1–2,2 m gylyje. **Galinio Pylimo g. 5** (šurfas 12), permaišytame molingame sluoksnyje 30–75 cm gylyje surinkta geležinių kaltinių vinių, skiriamų XVIII–XIX a. laikotarpiui. Įžemis – pilkas smėlis – įsigilinime pasiektas 3,6–3,8 m gylyje. **Grįžgatvio g. 3** (šurfas 24), nuėmus iki 10 cm storio velėnos ir 20–25 cm storio rudos žemės bei iki 25 cm storio permaišytos rudos su pavienėmis raudonų plytų griuvenomis ir kalkėmis žemės sluoksnius, surinkta pavienių XVIII a. skiriamų buitinės keramikos fragmentų. Įžemis – pilkas smėlis – fiksuotas geologiniu grąžtu 2,75 m gylyje. **Sportininkų g. 5** (šurfas 1) fiksuotas iki 75 cm storio XIX–XX a. kultūrinis sluoksnis su pavieniais XVIII a. pabaigos – XIX a. pradžios radiniais. Įžemis pasiektas 60–75 cm gylyje. **Sportininkų g. 9** (šurfas 2) tirtas apie 1,3 m storio XIX–XX a. kultūrinis sluoksnis su XVIII a. pabaigos – XIX a. pradžios radiniais. Įžemis nepasiektas, geologiniu grąžtu fiksuotas daugiau kaip 2 m storio balto supustyto smėlio

*1 pav. Konteinerių aikštelių vietos Klaipėdoje: 1 – 2021 m. atlikti žvalgomieji tyrimai; 2 – suprojektuotos konteinerių aikštelės; 3 – saugomos teritorijos. A. Lekniutės brėž.*

*Fig. 1. Situation plan of the container sites in Klaipėda: 1 – 2021 archaeological investigations; 2 – planned container sites; 3 – protected areas.*

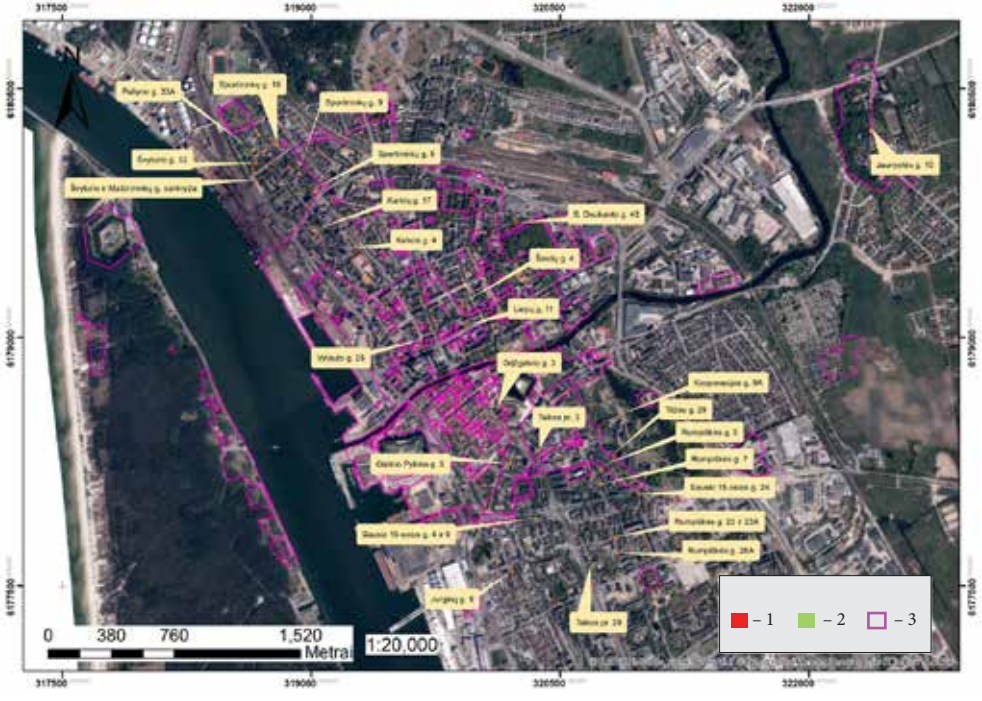



*2 pav. Šurfo 25 Liepų g. 11 dugnas su medinio latako fragmentu. V. Ziabrevos nuotr.*

*Fig. 2. The wooden gutter fragment at the bottom of Test Pit 25 at Liepų St. 11.*

sluoksnis. **Šaulių g. 4** (šurfas 9) 40–90 cm gylyje rudame smėlingame grunte surinkta XVIII–XIX a. skiriamos buitinės keramikos fragmentų. Įžemis – tamsiai geltonas, rudas smėlis – pasiektas 1,9–1,95 m gylyje. **Švyturio g. 12** (šurfas 5) fiksuotas iki 50 cm storio XIX–XX a. kultūrinis sluoksnis su pavieniais XVIII a. pabaigos – XIX a. pradžios radiniais. Įžemis – drėgnas, vandeningas smėlis – geologiniu grąžtu fiksuotas apie 3,8 m gylyje. **Taikos prospekte 3** (šurfas 13) nuėmus iki 5 cm storio velėnos ir 20–25 cm storio rudos žemės sluoksnius, fiksuotas 70–75 cm storio permaišytos rudos su žvyru ir raudonų plytų nuoskalomis bei pavieniais akmenimis sluoksnis, kuriame aptikta daug XVIII–XX a. radinių (daugiausia buitinės keramikos šukių, kaolino molio pypkių kotelių fragmentų, stiklo dirbinių šukių, kaltinė vinis ir apvali švininė plokštelė (plomba?). Įžemis – gelsvas smėlis – fiksuotas 1,7–1,85 m gylyje. **Tilžės g. 29** (šurfas 14) 75–80 cm gylyje fiksuotas iki 50 cm storio permaišyto geltono smėlio ir pilkos žemės sluoksnis su pavieniais XVIII a. pabaigos – XIX a. radiniais. Įžemis – tamsiai geltonas molingas smėlis – pasiektas apie 1,25 m gylyje.

Mūrinių konstrukcijų ir akmeninis grindinys aptikti šurfuose, tirtuose Rumpiškės g. 5, 7 (šurfai 20, 21), Sportininkų g. 7 (šurfas 2), Vytauto g. 25 (šurfas 10). **Rumpiškės g. 5** (šurfas 20) apie 35 cm gylyje fiksuotas mūras 2. Plytos rištos gelsvo cemento skiediniu. Mūras vėlyvas, skirtinas XX a. **Rumpiškės g. 7** (šurfas 21) apie 20 cm gylyje fiksuotas mūras 3, sudarytas iš 3 eilių raudonų plytų, rištų gelsvu cemento skiediniu su priemaišomis. Mūras vėlyvas, skirtinas XX a. **Sportininkų g. 9** (šurfas 2) 25 cm gylyje per visą šurfo išilginį plotą fiksuotas mūras 1, rištas kalkių skiediniu arba stambiu gelsvu cementu. Šalia mūro 1, pilko smėlio, maišyto su paviršiniu gruntu, sluoksnyje surinkta XVIII–XIX a. skiriamų radinių. **Vytauto g. 25** (šurfas 10) 45–50 cm gylyje per visą šurfo dugną fiksuotas dalinai apardytas lauko grindinys iš netašytų akmenų. Sluoksnyje virš grindinio aptikta 1981 m. kapeika. Grindinys skiriamas XX a.

Archeologinę vertę turintis kultūrinis sluoksnis aptiktas šurfuose, tirtuose Grįžgatvio g. 3 (šurfas 24), Liepų g. 11 (šurfas 25), Sportininkų g. 9 (šurfas 2), Šaulių g. 4 (šurfas 9), Švyturio g. 12 (šurfas 5), Švyturio ir Malūninkų gatvių sankryžoje (šurfas 6), Taikos prospekto 3 (šurfas 13). **Grįžgatvio g. 3** (šurfas 24) tirtas iki 2,75 m storio XVII–XX a. kultūrinis sluoksnis. Griuvenų sluoksnyje, fiksuotame 0,7–1,2 m gylyje, surinkta XVII–XVIII a. buitinės keramikos bei kaolino molio pypkių kotelių fragmentų. Sluoksnis su radiniais siejamas su anksčiau šiame sklype stovėjusiais to laikotarpio pastatais. Įžemis – pilkas smėlis – fiksuotas 2,9 m gylyje. **Liepų g. 11** (šurfas 25) tirtas iki 2,55 m storio XVIII–XX a. kultūrinis sluoksnis. Po paviršiniais griuvenų sluoksniais

apie 1,5–1,8 m gylyje fiksuotas XVIII a. skiriamas kultūrinis sluoksnis su to laikotarpio radiniais ir medinio latako fragmentu (2 pav.). Įžemis – rusvas smėlis – pasiektas apie 2,55 m gylyje. **Sportininkų g. 9** (šurfas 2) fiksuotas iki 1,9 m storio XVIII–XX a. kultūrinis sluoksnis. Čia 1,3–1,9 m gylyje fiksuotas pilkas smėlingas sluoksnis su gausesniu kiekiu buitinės keramikos, stiklo dirbinių ir pavienių gyvulių kaulų fragmentais. Įžemis nepasiektas dėl daugiau kaip 2 m storio supustyto smėlio sluoksnio tęsinio. **Šaulių g. 4** (šurfas 9) aptiktas iki 1,9 m storio XVIII–XX a. kultūrinis sluoksnis. XVIII a. datuojamas sluoksnis fiksuotas 1,6 m gylyje ir tęsėsi iki 1,9–1,95 m gylio, kol pasiektas įžemis – tamsiai geltonas, rudas smėlis. **Švyturio g. 12** (šurfas 5) aptiktas iki 1,1 m storio XVIII–XX a. kultūrinis sluoksnis. Apie 0,9–1 m gylyje fiksuotas galbūt XVIII a. sluoksnis. Po juo atidengtas daugiau kaip 4 m storio balto supustyto smėlio sluoksnis, siejamas su iki XVIII a. II pusės – XIX a. I pusėje vykusiais pustymais. Įžemis nepasiektas. **Švyturio ir Malūnininkų gatvių sankryžoje** (šurfas 6) fiksuotas iki 1,85 m storio XVIII–XX a. kultūrinis sluoksnis. Čia tiek balto supustyto smėlio sluoksnyje, tiek po juo fiksuotame pilkame smėlyje (1,05–1,85 m) surinkta XVIII a. skiriamų radinių. Įžemis – žalsvas stambios frakcijos drėgnas smėlis – pasiektas 3,35 m gylyje. **Taikos prospekte 3** (šurfas 13) fiksuotas iki 1,35 m storio XVII a. pabaigos – XX a. kultūrinis sluoksnis. 90–95 cm gylyje fiksuotas 30–35 cm storio XVIII a. kultūrinis sluoksnis su daugybe radinių. Sluoksnyje taip pat buvo daug skiedrų ir šiaudų ar buvusios augalijos (?) liekanų. Po šiuo sluoksniu sekė 10–15 cm storio rudai pilkšvas sluoksnis su augalijos (?) liekanomis, kuriame taip pat aptikta XVIII a. skiriamos buitinės keramikos šukių ir kt. šio laikotarpio radinių. Toliau sekė iki 30 cm storio pilkšvas smėlingas sluoksnis su XVII a. pabaigos – XVIII a. radiniais. Įžemis – gelsvas smėlis – fiksuotas 1,7–1,85 m gylyje.

Tyrimų metu surinkti ir inventorinti XVII–XX a. datuojami radiniai (iš viso 217 vienetų). Tai daugiausia buitinės ir statybinės keramikos bei stiklo dirbinių fragmentai. Visi radiniai perduoti MLIM. Grįžgatvio g. 3 ir Liepų g. 11 sklypuose konteinerių aikštelių vietos ištirtos detaliaisiais tyrimais (žr. p. 361–363).

### Field evaluations in Klaipėda

In 2021, field evaluations (5 1x1 m and 21 2x1 m test pits totalling 47 m$^2$) were conducted at the planned installation sites of underground and semi-underground waste and recycling containers at various locations in Klaipėda (Fig. 1) and field surveys (totalling 112 m$^2$) at another four sites: S. Dariaus ir S. Girėno St. 19, Laivų Sq. 4, Puodžių St. 24, and Šaulių St. 14. Archaeologically valuable 17$^{th}$–18$^{th}$-century cultural layers were discovered at 7 of the 26 locations: Grįžgatvio St. 3, Liepų St. 11, Sportininkų St. 9, Šaulių St. 4, Švyturio St. 12, the intersection of Švyturio and Malūnininkų Streets, and Taikos Ave. 3, all in Klaipėda Old Town and the historical part of the city. Only 19$^{th}$–20$^{th}$-century cultural layers and structures were recorded at the remaining 19 locations. 217 17$^{th}$–20$^{th}$-century finds, mostly sherds of household pottery and structural ceramics, kaolin pipe fragments, and glassware shards, were catalogued (Fig. 2).

Viktorija Ziabreva

## Gluosnių gatvė 1 ir 11

Sklypuose Gluosnių g. 1 ir 11 numatyta įgyvendinti gyvenamųjų namų su komercinėmis patalpomis komplekso „Bastionų namai“ projektą. Sklypai priklauso Klaipėdos senojo